Referenten und Tutoren:

» **Dr. Jens Döffert** | Chefarzt, Klinik für Anästhesie und Intensivmedizin, Klinikverbund Südwest, Kliniken Calw-Nagold, DEGUM Stufe II Kursleiter

» **Dr. Thomas Herbst** | Oberarzt, Klinik für Anästhesiologie und operative Intensivmedizin, Klinikum Kulmbach, DEGUM Stufe II kursleiter

» **Wolfgang Grüner** | Oberarzt, Klinik für Anästhesiologie, Intensivmedizin, Notfallmedizin und Schmerztherapie, Heinrich-Braun-Klinikum Zwickau, DEGUM Stufe II

» **Mina Khalil** | Oberarzt, Klinik für Anästhesiologie, operative Intensivmedizin und Schmerztherapie, Klinikum am Bruderwald, Sozialstiftung Bamberg

» **Prof. Dr. Philip Lang** | Chefarzt, Klinik für Anästhesiologie, operative Intensivmedizin und Schmerztherapie, Klinikum am Bruderwald, Sozialstiftung Bamberg, DEGUM Stufe II

» **Dr. Benedikt Rath** | Oberarzt, Klinik für Anästhesiologie, operative Intensivmedizin und Schmerztherapie, Klinikum am Bruderwald, Sozialstiftung Bamberg, DEGUM Stufe I

» **Dr. Felix Schenkhoff** | Oberarzt, Klinik für Anästhesiologie, operative Intensivmedizin und Schmerztherapie, Klinikum am Bruderwald, Sozialstiftung Bamberg, DEGUM Stufe I

» **Dr. Paolo Zavaglia** | Oberarzt, Klinik für Anästhesiologie, operative Intensivmedizin und Schmerztherapie, Klinikum am Bruderwald, Sozialstiftung Bamberg

» **Prof. Dr. York Zausig** | Chefarzt, Klinik für Anästhesiologie und operative Intensivmedizin, Klinikum Aschaffenburg-Alzenau, DEGUM Stufe II

Unkostenbeitrag 500,- €

Kontoinhaber: Sozialstiftung Bamberg
Bank: Sparkasse Bamberg
SWIFT-BIC: BYLADEM1SKB
IBAN: DE07 7705 0000 0000 0000 42
Verwendungszweck: 14. Bbg. US-Kurs, Projekt-Nr. 1010042

DEGUM Deutsche Gesellschaft für Ultraschall in der Medizin e.V. zertifiziert

Veranstaltungsort

Klinikum Bamberg
Raum Symphonie, Residenz und Concordia
Buger Straße 80 | 96049 Bamberg

Zeit

Samstag, 21.11.2026 | 09:00 Uhr – 17:30 Uhr
Sonntag, 22.11.2026 | 08:30 Uhr – 15:45 Uhr

Anmeldung:

Manuela Ruß
Sekretariat der Klinik für Anästhesiologie,
operative Intensivmedizin und Schmerztherapie
Sozialstiftung Bamberg
Buger Straße 80 | 96049 Bamberg

0951 503-13001
0951 503-13009
anaesthesiologie@sozialstiftung-bamberg.de

Klinikum Bamberg
Buger Straße 80 | 96049 Bamberg
0951 503-0
info@sozialstiftung-bamberg.de
sozialstiftung-bamberg.de

Sozialstiftung Bamberg
Klinikum Bamberg

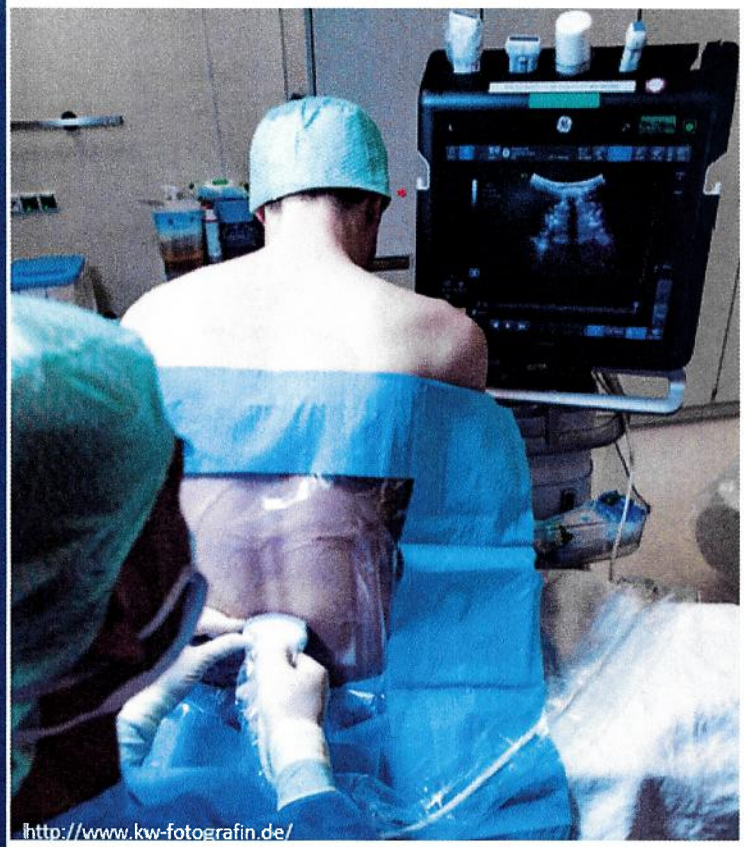

17. Bamberger Ultraschallkurs

Aufbaukurs nach dem Curriculum der DEGUM

Samstag, 21.11.2026 | 09:00 Uhr – 17:30 Uhr
Sonntag, 22.11.2026 | 08:30 Uhr – 15:45 Uhr
Klinikum Bamberg
Raum Symphonie, Residenz und Concordia

Klinik für Anästhesiologie, operative Intensivmedizin und Schmerztherapie
Chefarzt: Prof. Dr. med. Philip Lang

Liebe Kolleginnen und Kollegen,

wir freuen uns, Sie herzlich zum 17 Bamberger Ultraschallkurs einzuladen. Dieser Aufbaukurs bietet Ihnen die Möglichkeit, Ihre Kenntnisse im Bereich der Ultraschallanwendung zu erweitern und Ihre praktischen Fähigkeiten zu vertiefen.

Der Kurs orientiert sich am Curriculum der DEGUM und legt besonderen Wert auf hohe Praxisrelevanz. Durch Vorträge von anerkannten Experten und praktische Übungen haben Sie die Gelegenheit, Ihr Wissen in einem anregenden Umfeld zu erweitern und direkt anzuwenden.

Nutzen Sie die Chance, sich mit Kolleginnen und Kollegen auszutauschen und von erfahrenen Referenten zu lernen. Dieser Aufbaukurs richtet sich an Kolleginnen und Kollegen mit Vorerfahrung und dem sicheren Beherrschen der Schallkopf- und Nadelführung. Wir sind überzeugt, dass Sie von diesem Kurs profitieren werden und freuen uns auf Ihre Teilnahme. Bitte melden Sie sich bis zum 31. Oktober 2026 an, um Ihren Platz zu sichern.

Auf Ihr Kommen freuen sich

Prof. Dr. Philip Lang *Dr. Jens Döffert*

Dr. Thomas Herbst

Programm

Tag 1 – Samstag, 21.11.2026

09:00 Uhr	Begrüßung und Organisatorisches
09:15 Uhr	Katheteranlagen und erweiterte Nadelführungstechniken: Kathetertechniken, Punktionshilfen
09:45 Uhr	Gefäßzugänge Spezielle Aspekte und erweiterte Gefäßzugänge
10:15 Uhr	Dopplerverfahren Powerdoppler, Spektraldoppler
10:45 Uhr	Kaffeepause
11:00 Uhr	**Praxis I:** Erweiterte zentrale Gefäßzugänge und periphere und arterielle Gefäßzugänge Erweiterte Punktionstechniken
12:00 Uhr	Sonoanatomie der lumbalen Wirbelsäule: Höhenbestimmung, Zugangswege und klinische Anwendung
12:30 Uhr	Mittagspause
13:15 Uhr	Sonoanatomie der thorakalen Wirbelsäule: Paravertebrale Zugangswege und ESP mit klinischer Anwendung
13:45 Uhr	**Praxis II:** Lumbale und Thorakale Wirbelsäule
15:15 Uhr	Kaffeepause
15:30 Uhr	Sonoanatomie der Thorax- und Bauchwand: Zugangswege für Faszienblockaden an der anterioren und lateralen Brustwand (Interpectoraler Block, Pectoserratus Block, SAP) und der anterioren und lateralen Bauchwand (RSB, TAP, Nn. iliohypogastricus et ilioinguinalis)
16:00 Uhr	**Praxis III:** Thorax- und Rumpfwand
17:30 Uhr	Ende Tag 1

Programm

Tag 2 – Sonntag, 22.11.2026

08:30 Uhr	Begrüßung und Organisatorisches
08:45 Uhr	Plexus cervicalis (ventrale Anteile): Inkl. N. phrenicus
09:15 Uhr	Plexus brachialis: Supraclaviculäre und infraclaviculäre Nervenabgänge
09:45 Uhr	**Praxis IV:** Plexus cervicalis und Plexus brachialis
11:45 Uhr	Mittagspause
12:30 Uhr	Sonoanatomie des Plexus lumbalis: inkl. M. quadratus lumborum
13:00 Uhr	**Praxis V:** Plexus lumbalis
14:00 Uhr	Kaffeepause
14:15 Uhr	Sonoanatomie des Plexus sacralis: Proximale Zugangswege zum N. ischiadicus
14:45 Uhr	**Praxis VI:** Plexus sacralis
15:45 Uhr	Abschlussbesprechung

Mit freundlicher Unterstützung:

B|BRAUN SHARING EXPERTISE 500 €

PAJUNK® True Tradition. Experience. Innovation.

micrel 500,- Euro

Materielle Ausstattung